NORD STAR
BROKERAGE

Контактная информация:
Денис Хамзатов
+7 921 886 07 92
d.khamzatov@nord-star.com

PRINCESS 98MY

€ 4 500 000

ГОД: 2012 / ТУРЦИЯ / VAT НЕ ВЫПЛАЧЕН

ОСНОВНЫЕ ХАРАКТЕРИСТИКИ

Длина	30.12 м	Запас топлива	11 000 л
Ширина	7.06 м	Запас воды	1600 л
Осадка	1.83 м	Каюты	5+3
Водоизмещение	106 т	Спальные места	10+5
Корпус	стеклопластик	-	-
Двигатели	MTU V16 2000 CR	-	-
Мощность	2 x 2400 л.с	-	-
Наработка двигателей	2100 моточасов		
Максимальная скорость	22-25 уз.		

* Компания Nord Star Yachting не несет ответственность за достоверность информации, предоставленной Судовладельцем (используемые изображения, спецификация яхты, список установленного оборудования, его исправность, показатели наработки двигателей, вопросы юридического оформления). Наработка двигателей указана на момент размещения сведений о судне на сайте и в дальнейшем периодически обновляется. Точные параметры и характеристики могут быть предоставлены по запросу покупателя и указаны в договоре купли-продажи. Вся предоставленная информация, касающаяся цен, состояния, технических характеристик и/или возможности эксплуатации яхт на воде, носит информационный характер и не является публичной офертой.

СПЕЦИФИКАЦИЯ

- Гидравлические якорные лебедки, каждая с оцинкованным якорем и цепью
- Гидравлическая система рулевого управления с усилителем
- Гидравлическое носовое подруливающее устройство (550 кгс)
- Гидравлическое кормовое подруливающее устройство (300 кгс)
- Двойной радар и картплоттер / GPS
- Автопилот с двумя станциями
- Тепловизионная камера FLIR
- Двухпозиционные электрические триммеры с индикаторами
- Двойной эхолот с сигнализацией
- Двойной прожектор с дистанционным управлением
- Двойная УКВ-станция DSC R / T
- Большая комбинированная микроволновая печь и духовка
- Телескопический трап с дистанционным управлением
- Гидравлическая купальная платформа
- Проходная зона отдыха на носу с журнальным столиком и местом для принятия солнечных ванн
- Душ на флайбридже с горячей и холодной водой
- Кормовой гараж, в котором можно разместить 3-местный гидроцикл.
- Кран с флайбриджем (максимальная грузоподъемность 1200 кг)
- Кормовые швартовочные лебедки
- Сдвоенные дизель-генераторы мощностью 40 кВт
- Система очистки топлива
- Два провода берегового питания
- Зарядное устройство для аккумуляторов
- Кондиционирование воздуха
- Подъемный и опускающийся телевизор в салоне с системой объемного звучания
- Все гостевые каюты оснащены LED телевизором и аудиосистемой.
- Холодильник и морозильная камера (с ледогенератором) на камбузе
- Холодильник и винный шкаф в салоне
- Посудомоечная машина
- Встроенная кофемашина
- Отдельная стиральная и сушильная машины
- Комбинированная стиральная машина / сушилка
- Электрическая система тихого смыва унитаза
- Опреснитель (производительность 220 литров в час)
- Тиковые боковые проходы, кокпит и палуба флайбриджа
- Система видеонаблюдения с тремя камерами
- Мебель Fendi
- Бар в кокпите
- Тендер AVON (Zodiac) SeaSport Jet 430

* Компания Nord Star Yachting не несет ответственность за достоверность информации, предоставленной Судовладельцем (используемые изображения, спецификация яхты, список установленного оборудования, его исправность, показатели наработки двигателей, вопросы юридического оформления). Наработка двигателей указана на момент размещения сведений о судне на сайте и в дальнейшем периодически обновляется. Точные параметры и характеристики могут быть предоставлены по запросу покупателя и указаны в договоре купли-продажи. Вся предоставленная информация, касающаяся цен, состояния, технических характеристик и/или возможности эксплуатации яхт на воде, носит информационный характер и не является публичной офертой.

PRINCESS 98MY

€ 4 500 000 / 2012 / ТУРЦИЯ

ЭКСТЕРЬЕР

* Компания Nord Star Yachting не несет ответственность за достоверность информации, предоставленной Судовладельцем (используемые изображения, спецификация яхты, список установленного оборудования, его исправность, показатели наработки двигателей, вопросы юридического оформления). Наработка двигателей указана на момент размещения сведений о судне на сайте и в дальнейшем периодически обновляется. Точные параметры и характеристики могут быть предоставлены по запросу покупателя и указаны в договоре купли-продажи. Вся предоставленная информация, касающаяся цен, состояния, технических характеристик и/или возможности эксплуатации яхт на воде, носит информационный характер и не является публичной офертой.

NORD STAR BROKERAGE

PRINCESS 98MY

€ 4 500 000 / 2012 / ТУРЦИЯ

ЭКСТЕРЬЕР / ИНТЕРЬЕР

* Компания Nord Star Yachting не несет ответственность за достоверность информации, предоставленной Судовладельцем (используемые изображения, спецификация яхты, список установленного оборудования, его исправность, показатели наработки двигателей, вопросы юридического оформления). Наработка двигателей указана на момент размещения сведений о судне на сайте и в дальнейшем периодически обновляется. Точные параметры и характеристики могут быть предоставлены по запросу покупателя и указаны в договоре купли-продажи. Вся предоставленная информация, касающаяся цен, состояния, технических характеристик и/или возможности эксплуатации яхт на воде, носит информационный характер и не является публичной офертой.

ИНТЕРЬЕР

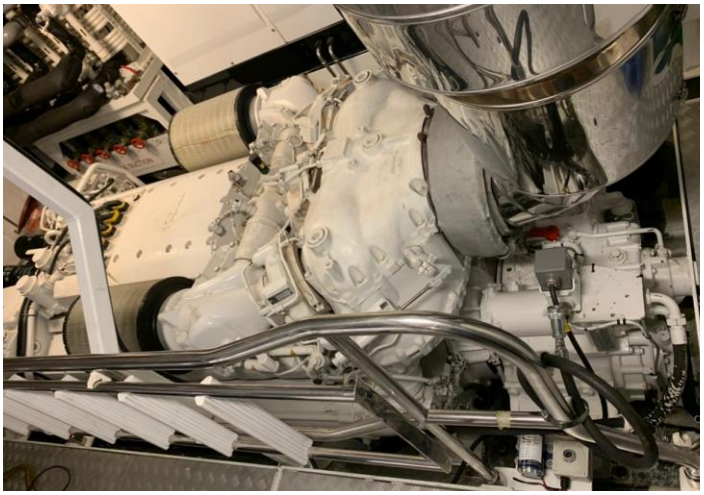

* Компания Nord Star Yachting не несет ответственность за достоверность информации, предоставленной Судовладельцем (используемые изображения, спецификация яхты, список установленного оборудования, его исправность, показатели наработки двигателей, вопросы юридического оформления). Наработка двигателей указана на момент размещения сведений о судне на сайте и в дальнейшем периодически обновляется. Точные параметры и характеристики могут быть предоставлены по запросу покупателя и указаны в договоре купли-продажи. Вся предоставленная информация, касающаяся цен, состояния, технических характеристик и/или возможности эксплуатации яхт на воде, носит информационный характер и не является публичной офертой.

NORD STAR
BROKERAGE

PRINCESS 98MY

€ 4 500 000 / 2012 / ТУРЦИЯ

ПЛАН ПАЛУБ

ФЛАЙБРИДЖ

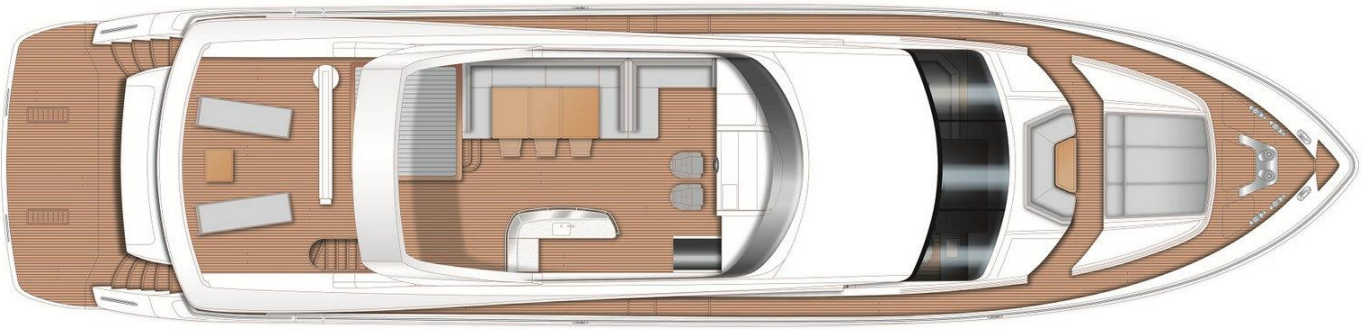

ГЛАВНАЯ ПАЛУБА

НИЖНЯЯ ПАЛУБА

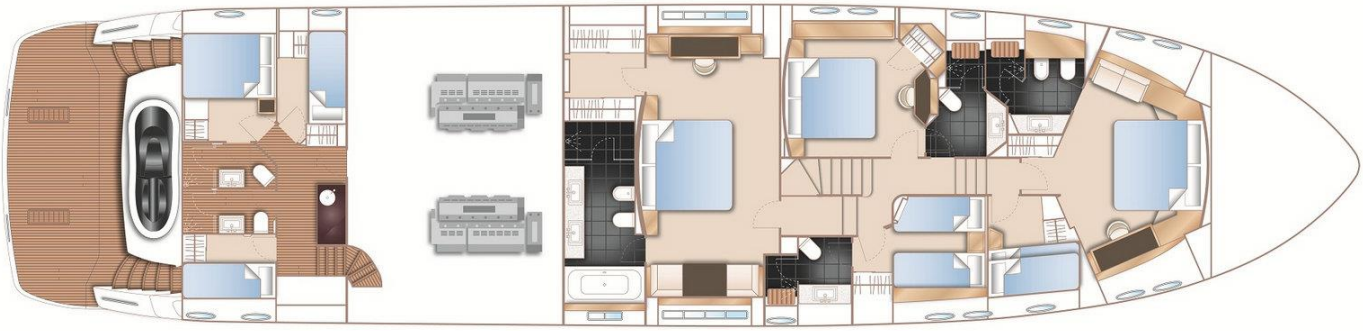

* Компания Nord Star Yachting не несет ответственность за достоверность информации, предоставленной Судовладельцем (используемые изображения, спецификация яхты, список установленного оборудования, его исправность, показатели наработки двигателей, вопросы юридического оформления). Наработка двигателей указана на момент размещения сведений о судне на сайте и в дальнейшем периодически обновляется. Точные параметры и характеристики могут быть предоставлены по запросу покупателя и указаны в договоре купли-продажи. Вся предоставленная информация, касающаяся цен, состояния, технических характеристик и/или возможности эксплуатации яхт на воде, носит информационный характер и не является публичной офертой.

КОНТАКТНАЯ ИНФОРМАЦИЯ

ДЕНИС ХАМЗАТОВ

Nord Star Yachting

+7 921 886 07 92

d.khamzatov@nord-star.com

* Компания Nord Star Yachting не несет ответственность за достоверность информации, предоставленной Судовладельцем (используемые изображения, спецификация яхты, список установленного оборудования, его исправность, показатели наработки двигателей, вопросы юридического оформления). Наработка двигателей указана на момент размещения сведений о судне на сайте и в дальнейшем периодически обновляется. Точные параметры и характеристики могут быть предоставлены по запросу покупателя и указаны в договоре купли-продажи. Вся предоставленная информация, касающаяся цен, состояния, технических характеристик и/или возможности эксплуатации яхт на воде, носит информационный характер и не является публичной офертой.